

# L'IMPORTANT

RESTAURANT & CLUB



## DOSSIER DE PRÉSENTATION

---

07 60 29 05 25

LIMPORTANT-PARIS.COM

COMMUNICATION@LIMPORTANT-PARIS.COM

14 RUE DE LAPPE 75011, PARIS





*Dînez, trinquez, vibrez*



*Redéfinissez L'Important*



# Sommaire

Bienvenue à L'Important	06
L'Important Restaurant Festif	08
L'Important Night Club	10
Le Bellina Cocktails Bar	12
Pourquoi organiser votre événement à L'Important ?	14
Nos offres	16
Infos & contacts	18

*L'important by H. Dahouadi*  
*Bastille*







## Bienvenue à **L'IMPORTANT**

L'Important est un lieu de vie unique. Il réunit trois concepts distincts adaptés à chacune de vos envies festives.

Le lieu est composé de trois salles aux ambiances différentes. Chacune d'elles dispose d'une identité forte tout en s'intégrant à la perfection au sein de l'établissement.

Ces trois ambiances exceptionnelles et innovantes restent néanmoins liées par un même impératif de qualité qui porte à la fois sur la gastronomie, la décoration, le mobilier, l'atmosphère et la clientèle du lieu.



Faire la fête à L'Important, c'est stimuler tout ses sens. Une nuit qui ne sera jamais la même en fonction du jour, de l'heure et de la personne qui en profite. Il est possible de renouveler ou de transformer systématiquement son expérience.

Une envie de déguster de délicieux mets italiens ? C'est possible. Une envie de se laisser entraîner sur la piste par des DJ d'exception ? C'est possible. Une envie de siroter un cocktail original et précieux dans un salon à l'ambiance années 20 ? C'est possible.

C'est au sein de la mythique rue de Lappe à Bastille que L'Important s'érige en temple de la fête et de ses multiples facettes.





# L'IMPORTANT

RESTAURANT FESTIF

L'Important Restaurant vous transporte tout droit vers la péninsule italienne.

À la carte, des produits italiens typiques. En entrée : une incontournable burrata des Pouilles ou de la mozzarella panée revisitée à la sauce italienne. En plat : un grand choix de pizza, de pasta ou de risotto. Pour les amoureux de la viande, les plats phares de la gastronomie italienne en version carnivore : burger de boeuf à l'italienne ou escalope de veau servie comme à Milan.

Le chef propose une cuisine ensoleillée, généreuse et authentique. Il met à l'oeuvre tout son savoir-faire et toute son équipe afin de sublimer et pimper des classiques de la gastronomie régionale.

S'installer à L'Important Restaurant, c'est la garantie que nos équipes s'attèlent à vous proposer une expérience réussie au service du goût, du plaisir et du moment afin de le rendre unique et surtout d'une grande qualité.



Notre équipe assure donc un service premium adapté à la demande des clients.

Ce voyage gustatif se déroule dans une ambiance festive et musicale. Grandes tablées et mobilier d'exception, profitez d'un service de restauration tardif avant de prendre le chemin de L'Important - Night Club.



Live Music à L'Important



# L'IMPORTANT

*Night Club*  
by H. Dahouadi



Commencez ou prolongez votre virée nocturne à L'Important Night-Club.

Lumière tamisée, fauteuils en velours et musique jusqu'au bout de la nuit. Le cadre est chic et élégant. Idéalement situé dans la fameuse Rue de Lappe, faire la fête à L'Important c'est prendre part au rythme effréné de l'emblématique quartier de Bastille. Un inépuisable lieu de fête où il fait bon de se laisser aller.

Découvrez une large sélection de boissons et surtout de cocktails d'exception élaborés par notre équipe de mixologues. Ils sont faits sur-mesure, à l'image de l'expérience L'Important.

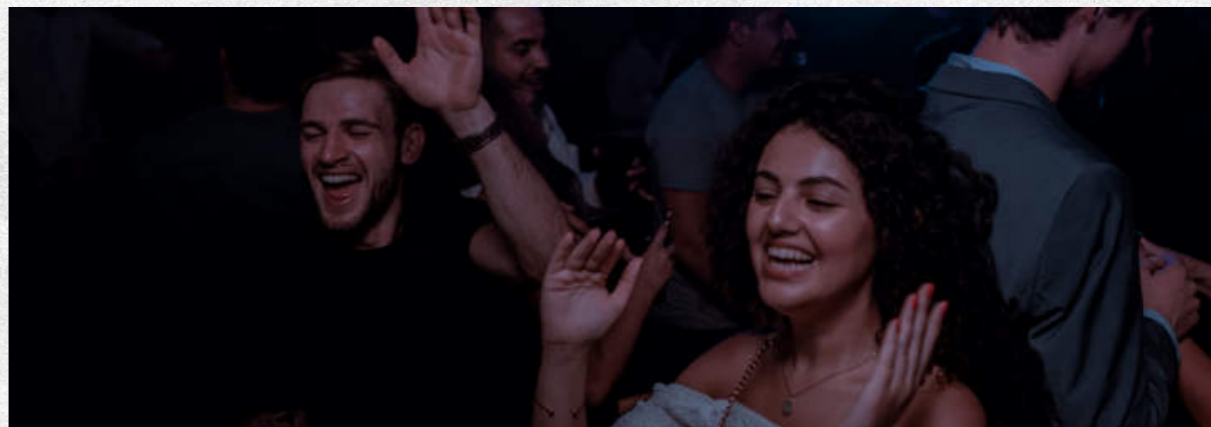

Pour vous faire danser jusqu'au petit matin, les DJ résidents et guests vous concoctent leurs meilleurs mix rap, r'n'b et commercial. Dans une perspective de renouvellement constant et pour ne jamais vivre la même expérience, des soirées spéciales sont organisées tout au long de la semaine. Une ambiance à la fois internationale, stylée et moderne.

L'Important Night Club est pensé exclusivement pour que vous puissiez en profiter jusqu'au petit matin.



# Bellina

RESTAURANT FESTIF

Le Bellina est une expérience à part entière de L'Important.

Au bout de l'escalier du Club se trouve un autre terrain de jeu, une ambiance festive et décadente qui vous transporte dans une autre époque. Inspiré des speakeasy américains, le modèle du bar clandestin est remis au goût du jour sous la forme d'un restaurant festif. Le Bellina est la promesse d'une soirée exclusive tant par son atmosphère et sa décoration originale que par la qualité du service proposé et des mets à déguster. C'est une plongée dans les années 1920 au coeur du Paris de 2021 grâce à une carte moderne et gourmande issue de la gastronomie italienne. Dégustez le meilleur de la péninsule dans une escapade temporelle et gustative. Les mets proposés sont accompagnés de cocktails sur-mesure. Les créations du Bellina sont élaborées par des mixologues d'expérience. À la carte également, une large gamme de vins, d'élisirs et d'alcools de qualité. L'ambiance musicale est assurée par nos DJ, qui donnent à votre soirée une bande-son rap et r'n'b old school.

Le Bellina promet un voyage entre plusieurs temps et plusieurs lieux où l'alliance entre vintage et modernité est parfaitement réussie.

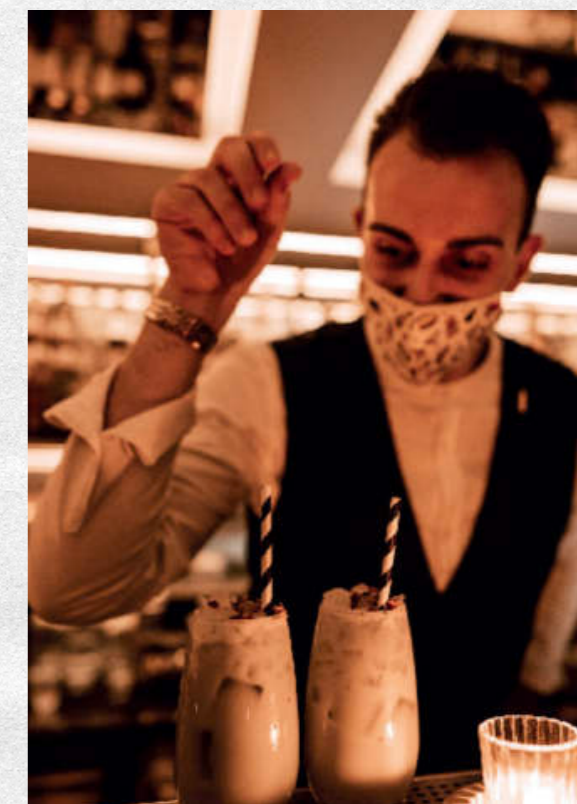



## Pourquoi organiser votre événement à **L'IMPORTANT ?**

Le point fort de L'Important est la diversification de l'offre au niveau de la variété des lieux et des ambiances proposés. Cela permet une adaptabilité de l'événement par rapport aux envies de l'organisateur et au nombre de convives. Chaque étage a une capacité d'accueil de 180 personnes et est privatisable pour des groupes (anniversaires, groupes d'entreprises etc.)

L'équipe de L'Important s'engage d'une part à proposer des offres tarifaires groupées et de mettre à votre service toute son expérience et son savoir-faire en terme d'organisation de soirée et d'animation.

Il s'agit d'un lieu « tout-en-un » où il est possible de s'attabler, de danser ou encore de déguster de fabuleux cocktails.



L'ambiance y est garantie chaque jour de la semaine du fait de sa localisation (rue de Lappe). Sa proximité avec la place de la Bastille en fait un endroit central et extrêmement facile d'accès. Des hôtels et des sites touristiques y sont attenants.

Enfin, l'équipe de L'Important se charge de créer un événement sur-mesure à la fois convivial et festif mais aussi de garantir le bon déroulement et la sécurité de votre soirée.



# Infos & contacts

14 rue Lappe 75011, Paris

07 60 29 05 25

communication@limportant-paris.com

www.limportant-paris.com





*Diney,  
Tringuey,  
Vibreay*

**L'IMPORTANT**

